

# ADL

## Associação de Desenvolvimento do Litoral Alentejano

### S. Tomé

### dezembro 2024

- Constituição:** 6 de Dezembro de 1994
- Natureza Jurídica:** Associação sem fins lucrativos
- Parceria efetiva:** Integra 34 entidades (públicas e privadas)
- Autarquias e Organismos descentralizados e desconcentrados da Administração Central
  - Associações ligadas às atividades económicas regionais, como seja o sector agropecuário e florestal
  - Instituições Financeiras, de apoio social, cultural e de ensino

**Visão** Valorizar as potencialidades dos concelhos do Litoral Alentejano com vista a promover o desenvolvimento harmonioso e sustentado do Território

## **Associados / Parceria**

**AAAS** - Associação de Agricultores de Alcácer do Sal

**AAG** – Associação de Agricultores de Grândola

**ALA** - Associação de Agricultores do Litoral Alentejano

**ABM** - Associação de Beneficiários do Mira

**ACL** - Associação Portuguesa de Criadores de Bovinos da Raça Limousine

**ADS** - Agrupamento de Defesa Sanitária do Litoral alentejano

**AHSA** - Associação de Horticultores do Sudoeste Alentejano

**ANSUB** - Associação de Produtores Florestais de Vale do Sado

**APARROZ** – Agrupamento de Produtores de Arroz do Vale do Sado, Lda.

**APASADO** – Associação de Proteção Ambiental do Sado

**APVCA** – Associação de Produtores de Vinhos da Costa Alentejana

**ARBCAS** - Associação de Regantes e Beneficiários de Campilhas e Alto Sado

**ARBVS** - Associação de Regantes e Beneficiários de Vale do Sado

**Caixa de Crédito Agrícola Mútuo de Alcácer do Sal e Montemor-o-Novo**

**Caixa de Crédito Agrícola Mutuo da Costa Azul, CRL**

**Caixa de Crédito Agrícola Mútuo de São Teotónio**

**Casas Brancas** - Associação de Turismo de Qualidade do Litoral Alentejano e Costa Vicentina

## **Associados / Parceria**

**CIMAL** - Comunidade Intermunicipal do Alentejo Litoral

**EPO** – Centro Escolar e Empresarial do Sudoeste Alentejano, S.A.

**EPDRG** - Escola Profissional de Desenvolvimento Rural de Grândola

**Fundação da Caixa Agrícola Costa Azul**

**Fundação Herdade da Comporta**

**Município de Alcácer do Sal**

**Município de Grândola**

**Município de Odemira**

**Município de Santiago do Cacém**

**Município de Sines**

**Rações Santiago, Lda**

**SAGRAN** - Associação de Suinicultores dos Concelhos de Santiago do Cacem, Sines e Grândola

**Santa Casa Misericórdia de Odemira**

**Santa Casa Misericórdia de Sines**

**Taipa** - Organização Coop para o Desenvolvimento Integrado do Concelho de Odemira, CRL

**Turismo do Alentejo, ERT**

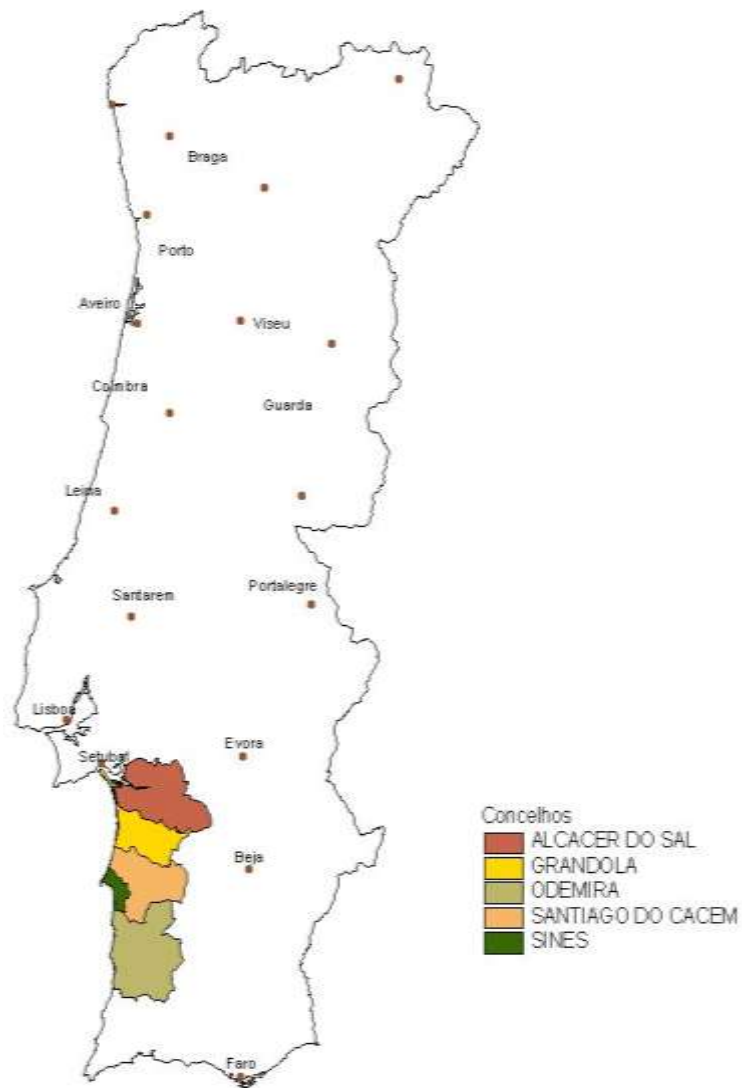

## Faixa Costeira entre a Área Metropolitana de Lisboa e Algarve



Concelhos  
ALCACER DO SAL  
GRANDOLA  
ODEMIRA  
SANTIAGO DO CACEMENT  
SINES

**Área**  
5 303 km<sup>2</sup>

**População**  
96.485 habitantes em 2021

**Densidade Populacional**  
18,21 hab/Km<sup>2</sup>

### Conjunto de Áreas Protegidas e Classificadas

- Parque Natural do Sudoeste Alentejano e Costa Vicentina
- Reserva Natural das Lagoas de Santo André e da Sancha
- Reserva Natural do Estuário Sado

### Integra três aproveitamentos Hidrográficos

(Mira, Campilhas e Alto Sado e Vale do Sado)

### Principais Sectores de Actividade

Agricultura / Pecuária / Floresta / Pesca  
Indústria  
Serviços (Turismo)

# Litoral Alentejano



SAL  
Sistemas Alimentares Locais

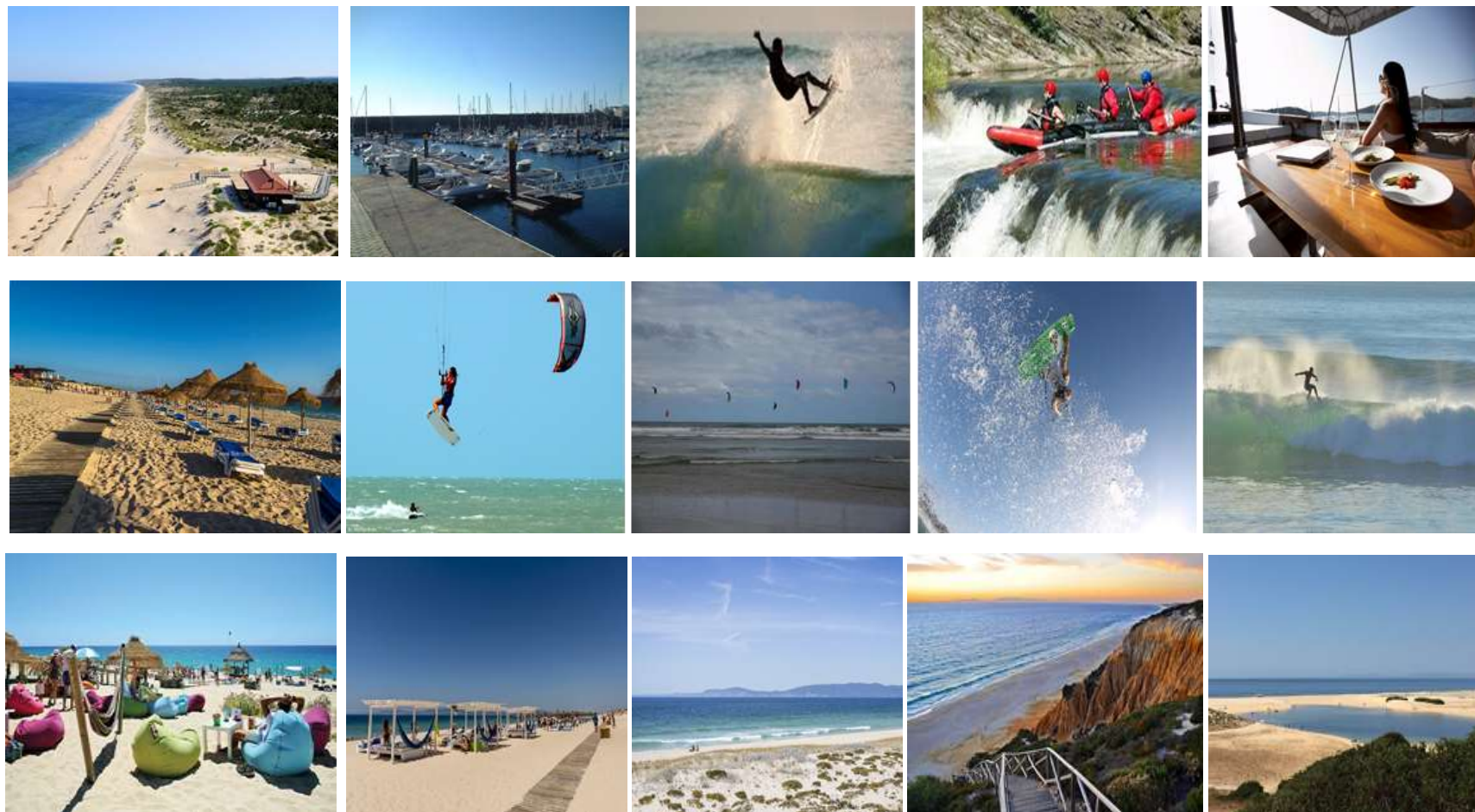

## Setores de atividade





# Macroestratégia

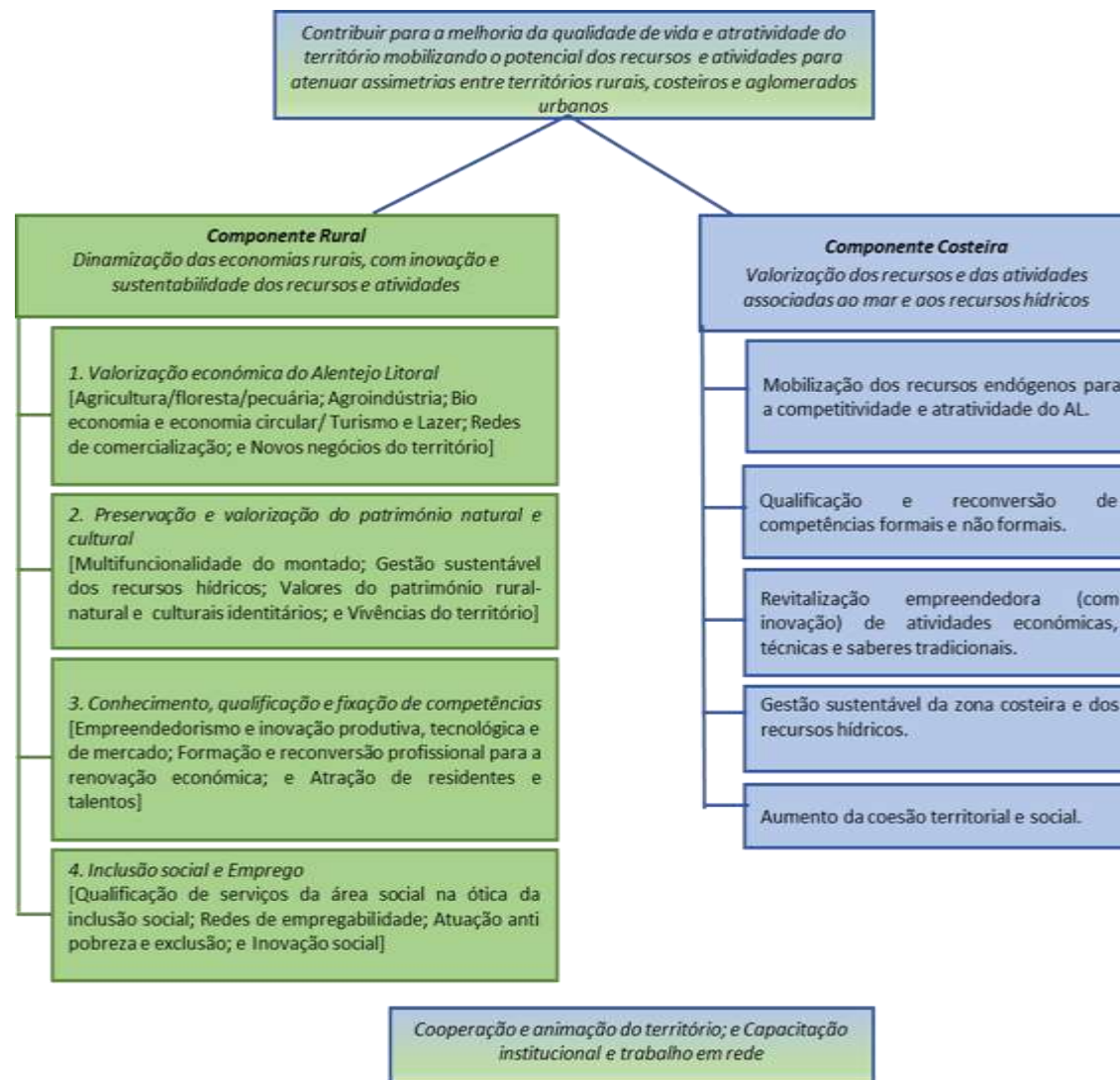

## Áreas de atuação

- Desenvolvimento Rural, Pescas e aquicultura
- Formação/Educação/Ação Social
- Consultoria
- Cooperação

# Higiene, Saúde, Segurança Alimentar e Boas Práticas de Comercialização em Circuitos Curtos



**Obrigada**